

2 Tipos de financiamiento

Ahora que ya tienes claras las variables involucradas en la inversión de tu emprendimiento, pon manos a la obra. Es probable que no cuentes con todos los recursos para echarlo a andar y necesites conseguir financiamiento. Elige el que más te convenga y se ajuste a tus necesidades.

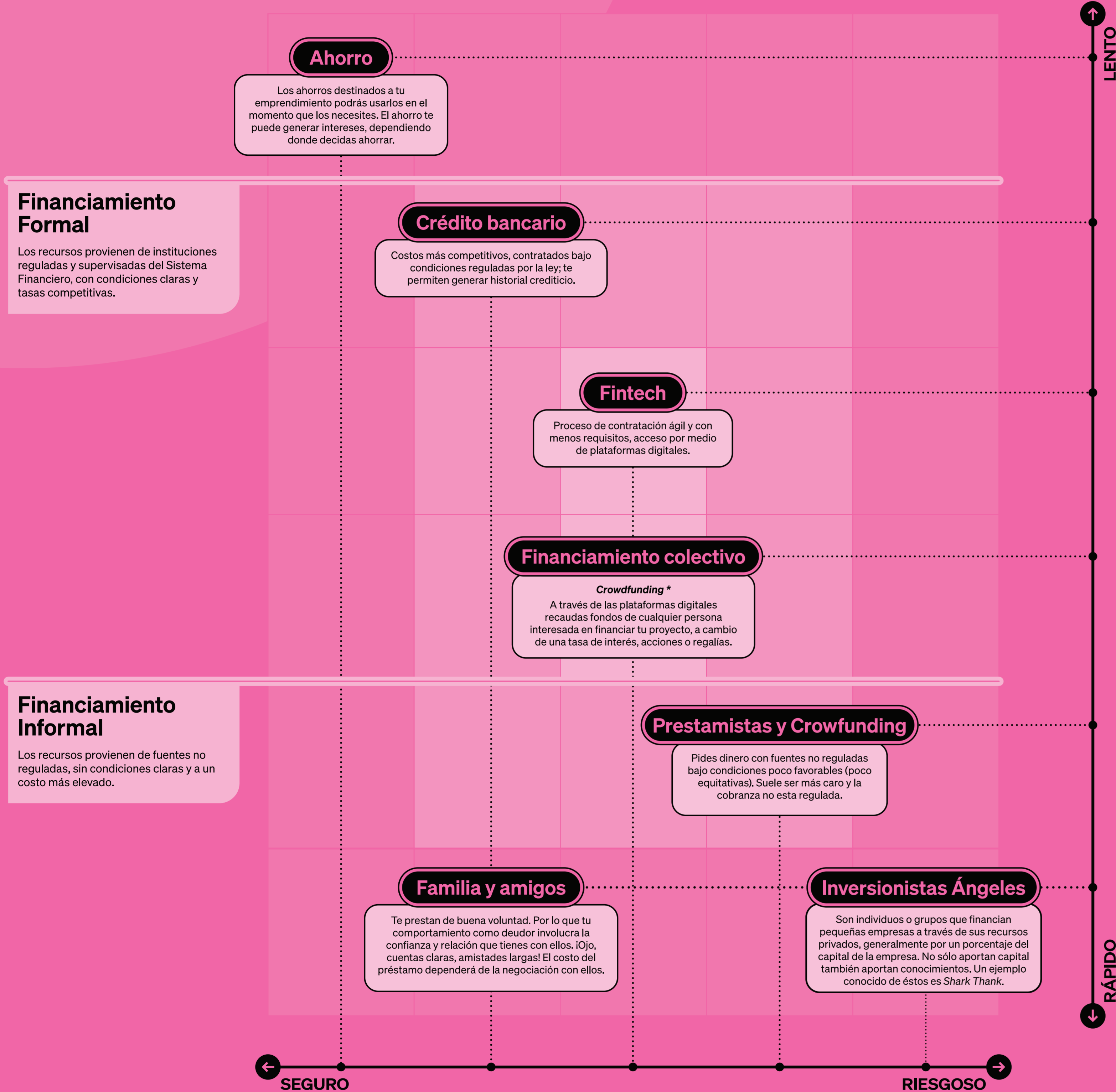

* Crowdfunding

De capital

Aportan capital a cambio de un porcentaje de acciones o participaciones.

De deuda

Cubres una deuda o contingencia y pagas intereses.

De copropiedad o regalías

Otorgas un porcentaje de las ganancias de la licencia de uso que financiaron.

¿CON QUÉ?

Explora tus opciones de financiamiento

1 Triángulo mágico

Antes de comprometer tu dinero en una inversión o emprendimiento, recuerda que existen tres variables que compiten entre ellas. No es posible alcanzar las tres metas al mismo tiempo, por eso se le conoce como el triángulo mágico de las inversiones.

Liquidez

Es la capacidad del activo de convertirse rápidamente en dinero, con poca pérdida de valor. Una inversión en un inmueble es poco líquida, por el tiempo y trámites que se requieren para vender el inmueble y obtener el dinero de forma rápida.

Rendimientos

Es el ingreso ganado y suele expresarse como porcentaje anual de la cantidad invertida.

Riesgo

Se refiere a la incertidumbre de no recibir, al finalizar el periodo de inversión, el dinero o rendimiento estimado. Por lo general, cuanto mayor es el riesgo que se asume, mayor es el rendimiento esperado. Toma en cuenta que las inversiones más riesgosas, así como brindan la posibilidad de obtener un mayor rendimiento, también pueden provocar mayores pérdidas.

Usa el crédito a tu favor

Recuerda leer detalladamente las condiciones de contratación y sigue los consejos que te damos aquí abajo.

Se totalero y paga el monto mensual exigido en tu tarjeta para no generar intereses. Esta práctica te permitirá financiarte sin costo por 50 días.

Si financiaste tu emprendimiento con crédito, paga primero el que tenga la tasa de interés más alta. Recuerda si usaste tu tarjeta de crédito, estas suelen tener las tasas más altas.

Las compras a meses sin intereses se mantienen así, siempre y cuando pagues a tiempo, sino empezarán a generar intereses. Aprovecha estas promociones para comprar el equipo o infraestructura que necesites para tu negocio.

Si usas tu tarjeta de crédito para pagar el total para no generar intereses, trata de pagar al menos, el doble del monto mínimo.

Cuida el saldo de tus compras a meses sin intereses, evita que se conviertan en una bola de nieve.

Todos tomamos decisiones de manera cotidiana durante las distintas etapas de nuestras vidas. Estas decisiones tienen que ver con nuestro contexto e influyen tanto en nuestro presente como futuro, si bien se ejercen de manera individual también impactan a nuestra familia, comunidad y sociedad.



3 ¿Cuánto necesito?

Ahora que ya sabes en qué puedes emprender, es momento de hacer cuentas y saber cuánto dinero necesitas para iniciar tu negocio.

→ Clasifica y calcula tus gastos

CAPEX (*Capital Expenditure*, Gasto de capital) son gastos pensados a largo plazo y OPEX (*Operational Expenditure*, Costo de operación) son los gastos del día a día.

Toma en cuenta cómo vas a solventar tus gastos personales, ¿tienes otro ingreso? o ¿dependerás desde el primer día de tu emprendimiento?

Considera si cobrarás un sueldo para ti en función del tiempo que dedicas al negocio, en caso de necesitarlo para cubrir tus gastos personales.

Son los gastos que vas a tener que cubrir independientemente si produces y vendes algo.

Dependen de las ventas.

Gastos de una sola vez

Licencias, trámites, maquinaria y equipo, hardware, software, depósito de renta, etc.

CONCEPTO	MONTO
SUBTOTAL	

Gastos mensuales

Sueldos, renta, luz, agua, teléfono, internet, seguros, marketing, etc.

CONCEPTO	MONTO
SUBTOTAL MENSUAL	
SUBTOTAL 6 MESES	

Gastos variables

Insumos, imprevistos, (lo que necesitas para que tu negocio funcione, como materias primas).

CONCEPTO	MONTO
SUBTOTAL MENSUAL	
SUBTOTAL 6 MESES	

Total

Mantén separado tu presupuesto personal del de tu negocio. No confundas los gastos del negocio con tus gastos personales.

Te sugerimos que para iniciar tu negocio cuentes con el capital suficiente para operar 6 meses.

→ Cómo le voy a hacer

Antes de elegir, compara la mejor opción que se ajuste a tus necesidades y tu capacidad de endeudamiento.

Consejo: invierte tus ahorros en el sistema financiero, esto te generará intereses para alcanzar más rápido tu meta.

Ahorro

Plan de ahorro

LO QUE ME FALTA \$

META DE AHORRO \$

Lo que puedo ahorrar ↓

PERÍODO	MONTO
SEMANAL	\$ <input type="text"/>
QUINCENAL	\$ <input type="text"/>
MENSUAL	\$ <input type="text"/>
SUBTOTAL MENSUAL \$ <input type="text"/>	
SUBTOTAL 6 MESES \$ <input type="text"/>	

Fecha en que alcanzaré mi meta ↓

Familia y amigos

Crowdfunding (de capital)

CAPITAL DE SOCIOS \$

Tus socios pueden ser:
Familia o amigos
Crowdfunding de capital

Fecha en que alcanzaré mi meta ↓

Recuerda que las ganancias o pérdidas se comparten entre los socios.

C.A.T. (Costo Anual Total) calcula el costo total del financiamiento de un crédito, incorporando el total de los costos y gastos que se originan, como comisiones de apertura y primas de seguros, entre otros. Con el CAT es posible comparar el costo financiero entre créditos aunque sean de plazos o periodicidades distintas e incluso de productos diferentes.

Comparador de servicios financieros



Considera el tiempo que te tomará reunir el dinero. Tus ganancias totales las podrás reinvertir.

Crédito formal

Tarjeta de crédito

	TASA DE INTERÉS ANUAL QUE PAGARÁS (NOTA SI ES FIJA O VARIABLE)	CAT (%)*	COMISIONES	MONTO A PAGAR QUINCENAL O MENSUAL	PLAZO TOTAL DEL PRÉSTAMO (EJEMPLO ANUAL/ MENSUAL)	MONTO FINAL A PAGAR	OTROS BENEFICIOS	CALIFICACIÓN 1,2,3
Ejemplo: Crédito bancario	50% (fija)	63.2% sin iva	Sin comisión por apertura	\$667.11 + iva (mensual) \$733.77 con iva (mensual)	24 meses	\$17,610.48 (con iva)	50% (fija)	<input type="text"/>
Tarjeta de crédito	<input type="text"/>	<input type="text"/>	<input type="text"/>	<input type="text"/>	<input type="text"/>	<input type="text"/>	<input type="text"/>	<input type="text"/>
Crowdfunding (de deuda)	<input type="text"/>	<input type="text"/>	<input type="text"/>	<input type="text"/>	<input type="text"/>	<input type="text"/>	<input type="text"/>	<input type="text"/>
Crédito bancario	<input type="text"/>	<input type="text"/>	<input type="text"/>	<input type="text"/>	<input type="text"/>	<input type="text"/>	<input type="text"/>	<input type="text"/>

1 Imprimir tu cartel

Te recomendamos imprimir tu cartel en su tamaño original (87 x 57 cm). En el archivo encontrarás dos páginas que corresponden al frente y vuelta del cartel.

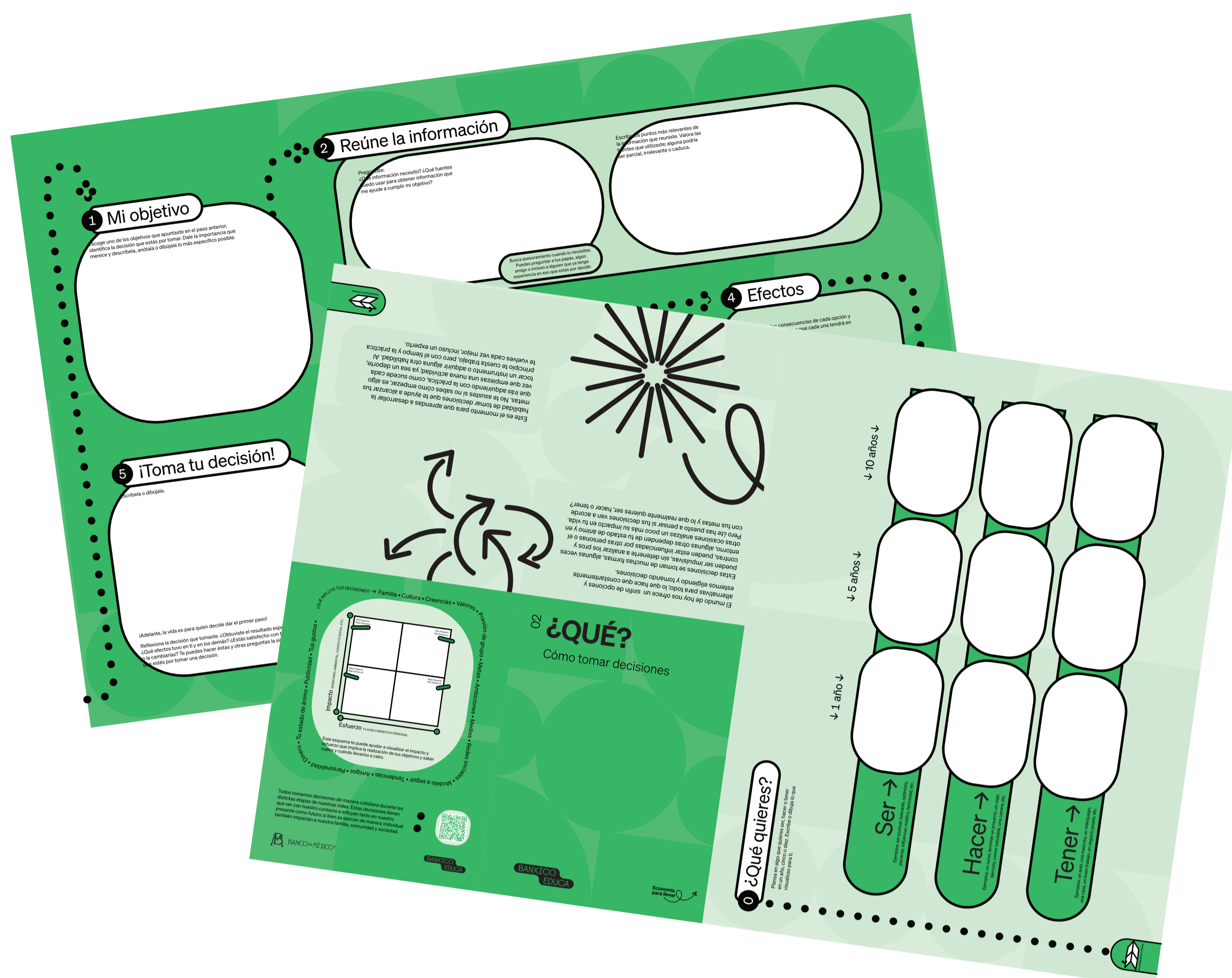

2 Dobra tu cartel

Una vez impreso, sigue estas indicaciones para doblar el cartel:

